МАРШРУТ ДИСПАНСЕРИЗАЦИЯ I ЭТАП

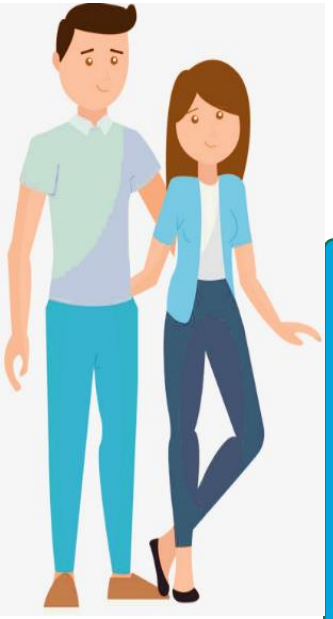

ГАРДЕРОБ

Регистратура

Кабинет № 310

(кабинет мед. профилактики).

1. Анкетирование;

2. Антропометрия;

3. Измерение АД;

4. Измерение ВГД;

5. Выдача направлений на необходимые исследования и обследования, включая ФГ и маммография (для женщин от 39 до 70 лет);

6. Осмотр терапевта.

Кабинет №117

(сдача анализов)

1. Определение уровня общего холестерина в крови;
2. Определение уровня глюкозы в крови;
3. Определение простатспецифического антигена в крови (для мужчин от 45 до 51 г.)

Кабинет №111

(сдача анализов)

Исследование кала на скрытую кровь (от 48 до 73 лет).

Кабинет №116

(ЭКГ в покое)

Проведение электрокардиографии для мужчин с 36 лет и выше, для женщин от 45 лет и старше)

Женская консультация Кабинет №6,7
(взятие мазка)

Взятие мазка с поверхности шейки матки и цервикального канала, с последующим цитологическим исследованием (для женщин от 19 до 64 лет)

Кабинет №310

1. **Определение относительного суммарного сердечно-сосудистого риска от 21 до 39 лет и абсолютного суммарного сердечно-сосудистого риска от 42 до 63 лет;**
2. **Установление диагноза;**
3. **Определение группы здоровья;**
4. **Определение группы диспансерного наблюдения (при наличии показаний);**
5. **Проведение краткого профилактического консультирования (рекомендации по здоровому питанию, уровню физической активности, отказу от курения и пагубного потребления алкоголя);**
6. **Определение медицинских показаний для обследований и консультаций в рамках второго этапа диспансеризации.**

II ЭТАП Диспансеризации
(дополнительное обследование)

МАРШРУТ ПРОФИЛАКТИЧЕСКИЙ МЕДИЦИНСКИЙ ОСМОТР (ВЗРОСЛЫЕ)

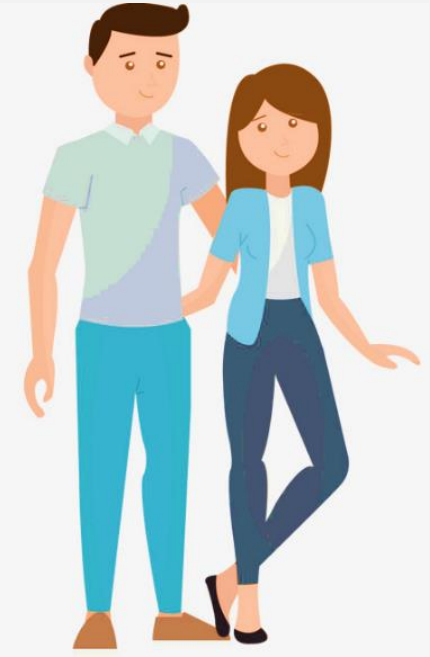

ГАРДЕРОБ

регистратура

2.Анкетирование
3.Антропометрия
4. Измерение АД
5.Определение суммарного сердечно-сосудистого риска (для граждан в возрасте до 65 лет)
6.Выдача направлений и маршрутного листа
7. Осмотр терапевта.

Кабинет №310
(кабинет мед. профилактики)

1.Определение уровня общего холестерина в крови
2. Определение уровня глюкозы в крови.

Кабинет №117

(сдача анализов)

1. **ЭКГ (прохождение профилактического осмотра впервые);**
2. **ЭКГ с 36 до40 лет ежегодно.**

Кабинет №116
(ЭКГ в покое)

Кабинет №310

(врач-терапевт-участковый, кабинет мед. профилактики)

прием (осмотр) врача-терапевта, включающий определение группы состояния здоровья, группы диспансерного наблюдения (у врача-терапевта или у врача (фельдшера) кабинета медицинской профилактики), при наличии медицинских показаний направление граждан для получения специализированной, в том числе высокотехнологичной, медицинской помощи, на санаторно-курортное лечение.

МАРШРУТ
АМБУЛАТОРНЫЙ ПРИЕМ

ЗАПИСЬ НА ПРИЕМ ЧЕРЕЗ:

- **ИНТЕРНЕТ**
- **РЕГИСТРАТУРА**
- **CALL-центр**

ГАРДЕРОБ

ХОЛЛ

РЕГИСТРАТУРА

CALL-центр
ИНТЕРНЕТ

КАБИНЕТ УЧАСТКОВОГО ВРАЧА ТЕРАПЕВТА №208,213,214,215,216

МАРШРУТ
ВЫДАЧА ЛИСТКОВ НЕТРУДОСПОСОБНОСТИ

ЗАПИСЬ НА ПРИЕМ ЧЕРЕЗ:

- **ИНТЕРНЕТ**
- **РЕГИСТРАТУРА**
- **ПО ТЕЛЕФОНУ**
- **CALL-центр**

ГАРДЕРОБ → **ХОЛЛ** → **РЕГИСТРАТУРА** → **ПЕРВИЧНЫЙ ПРИЕМ**

КАБИНЕТ № 213,214,215,216, 208 УЧАСТКОВОГО ВРАЧА ТЕРАПЕВТА

Медсестра записывает пациента на повторный прием с указанием даты и времени и относит все амбулаторные карты в регистратуру для выписки листков нетрудоспособности и делает отметку в МИС о месте нахождения амбулаторной карты.

→ **ПОВТОРНЫЙ ПРИЕМ**

КАБИНЕТ № 213,214,215,216, 208 УЧАСТКОВОГО ВРАЧА ТЕРАПЕВТА

1. Если сохраняются признаки нетрудоспособности, врач продлевает листок нетрудоспособности и отдает его на руки пациенту.

2. Если пациент признан трудоспособным, врач закрывает листок нетрудоспособности, указывает дату выхода на работу и пациент направляется в регистратуру для закрытия листка нетрудоспособности.

→ **Кабинет 220 ЗАКРЫТИЕ ЛИСТКА НЕТРУДОСПОСОБНОСТИ**

ХОЛЛ → **ПО ТЕЛЕФОНУ/ ИНТЕРНЕТ CALL-центр** → **ПЕРВИЧНЫЙ ПРИЕМ**

МАРШРУТ
ПОРЯДОК ЗАПИСИ К УЗКИМ СПЕЦИАЛИСТАМ

ИНТЕРНЕТ
ПО ТЕЛЕФОНУ
РЕГИСТРАТУРА

ИНТЕРНЕТ
ПО ТЕЛЕФОНУ
РЕГИСТРАТУРА

Формирование направления с датой и временем приема узких специалистов.

КАБИНЕТ №213,214,215,208, 216
ПРИЕМ ВРАЧА УЧАСТКОВОГО ТЕРАПЕВТА

КАБИНЕТ № 204,205,209,210, 202,203,207 102,114,113
ПРИЕМ УЗКОГО СПЕЦИАЛИСТА

МАРШРУТ
проведения обследований/
сдача анализов

ЗАПИСЬ НА ПРИЕМ ЧЕРЕЗ:

- ИНТЕРНЕТ
- РЕГИСТРАТУРА
- ПО ТЕЛЕФОНУ
- CALL-ЦЕНТР

ГАРДЕРОБ → ХОЛЛ → РЕГИСТРАТУРА

- ДОВРАЧЕБНЫЙ КАБИНЕТ №109
- КАБИНЕТ узкого специалиста №204,205,209,210, 219,202,203,207 102,114,220.113
- КАБИНЕТ УЧАСТКОВОГО ВРАЧА ТЕРАПЕВТА №213,214,215,216

- Кабинет УЗИ №110
- Эндоскопический кабинет №107
- Кабинет ЭКГ №216
- Процедурный кабинет №117
- Лаборатория кабинет№111
- Кабинет(забора крови) №115
- Кабинет флюорографии №11
- Рентген кабинет №12

МАРШРУТ
ОКАЗАНИЕ НЕОТЛОЖНОЙ ПОМОЩИ

Р Е Г И С Т Р А Т У Р А

РЕГИСТРАТОР ПЕРЕДАЕТ КАРТУ

КАБИНЕТ №109

НЕОТЛОЖНОЙ ПОМОЩИ

В случае отсутствия эффекта от оказываемой медицинской помощи, ухудшении состояния больного и возникновении угрожающих жизни состояний

медицинские работники принимают меры к их устранению (угрожающих жизни состояний) с использованием стационарной или переносной укладки экстренной медицинской помощи

1. Медицинские работники организуют вызов бригады скорой медицинской помощи

или

2. транспортировка больного в медицинскую организацию, оказывающую специализированную медицинскую помощь, в сопровождении медицинского работника

После оказания неотложной помощи и устранения /либо уменьшения проявлений неотложного состояния

КАБИНЕТ № 204,205,209,210, 202,203,207 102,114,113 ПРИЕМ УЗКОГО СПЕЦИАЛИСТА

КАБИНЕТ № 213,214,215,216 УЧАСТКОВЫЙ ВРАЧ

Передаются сведения о больном для осуществления посещения больного с целью наблюдения за его состоянием, течением заболевания и своевременного назначения (коррекции) необходимого обследования и (или) лечения (активное посещение) в течение суток